Der eine Gott und die Götter
3.000 Jahre Kultur und Gastfreundschaft in Griechenland

Unsere Reise vom 22. - 29. Mai 2027



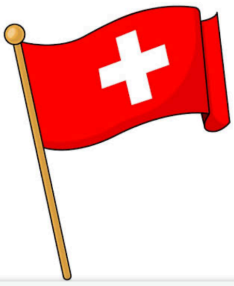



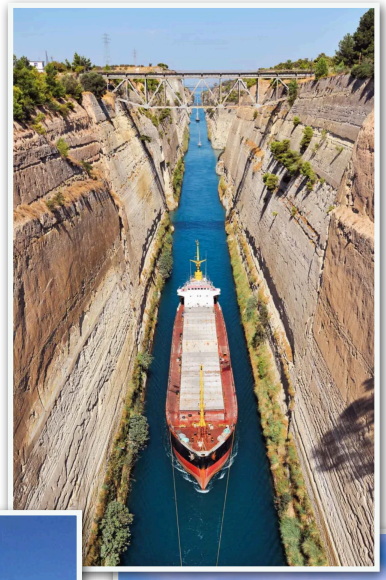





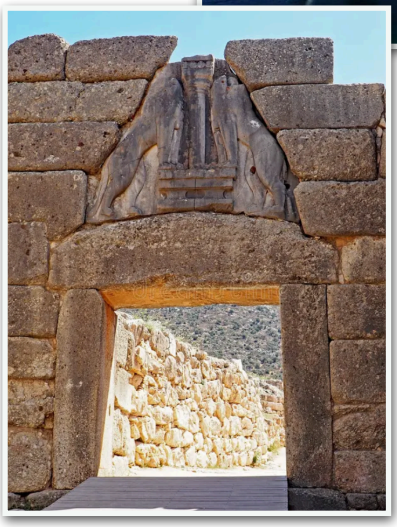



Tag 1
22. Mai 2027

Ankunft in Athen (Flughafen Eleftherios Venizelos)
Abfahrt nach Nafplio (mit dem Reisebus)







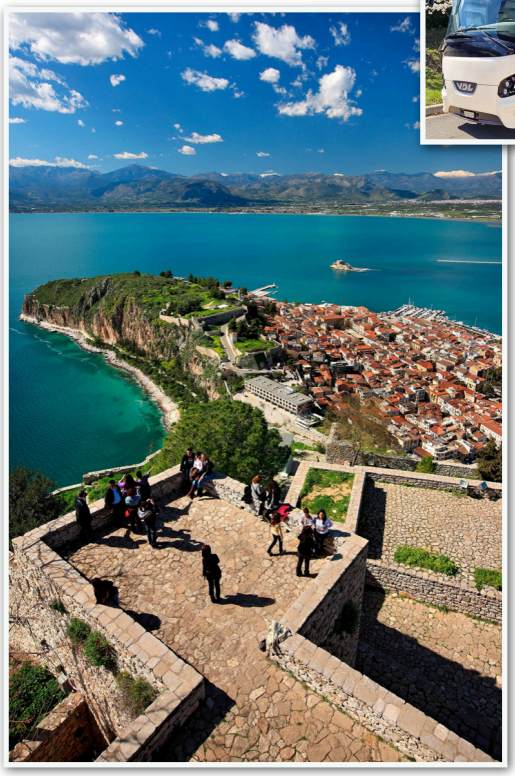





Tag 2
23. Mai 2027

KORINTH:

Besichtigung der Agora
Apollon-Tempel
Lechaion Straße
Apostel Paulus in Korinth
Besichtigung des Archäologischen Museums von Korinth
Mittagessen in Alt-Korinth
Kanal von Korinth (Fotostopp mit Erklärung zur strategischen Bedeutung des Isthmus von Korinth in der Antike und Neuzeit)

Weiterfahrt und Übernachtung in Nafplio





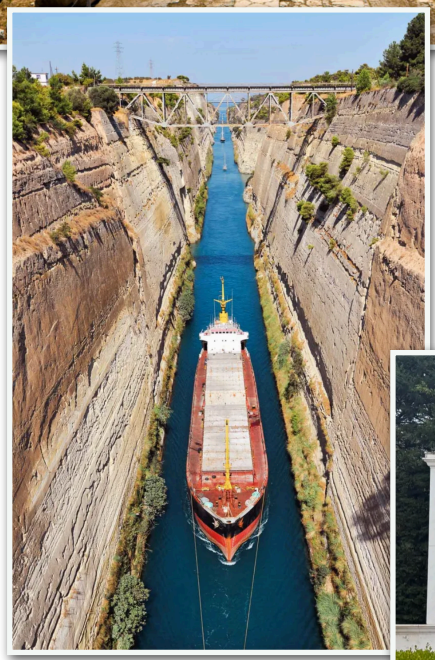











vaūs

BOUTIQUE HOTEL NAFPLIO

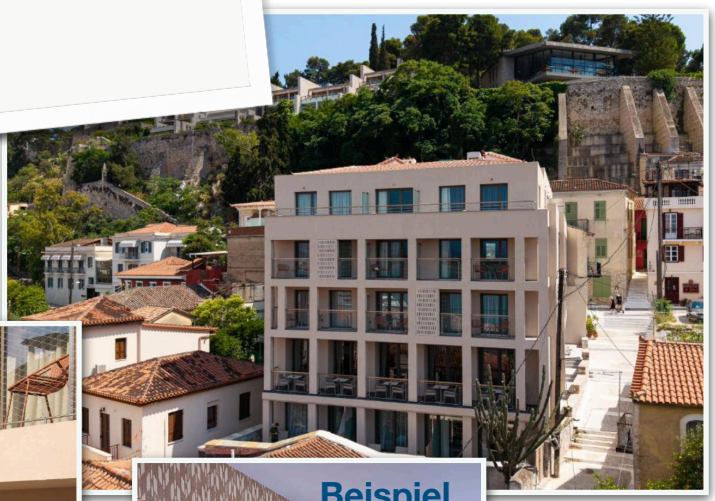



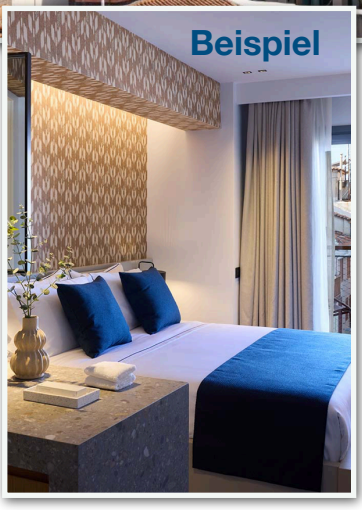

Tag 3
24. Mai 2027

MYKENE

Tagesausflug nach Mykene (Löwentor und Agamemnon)
Epidaurus (Amphitheater und Asklepios-Heiligtum)
Mittagspause

Rückfahrt nach Nafplio













Tag 4 + 5
25. - 26. Mai 2027

25. Tag zur freien Verfügung in und um Nafplio

26. Tagesausflug:
Kreuzfahrt ab Tolo zu den Inseln Hydra und Spetses oder Poros

Übernachtung in Nafplio

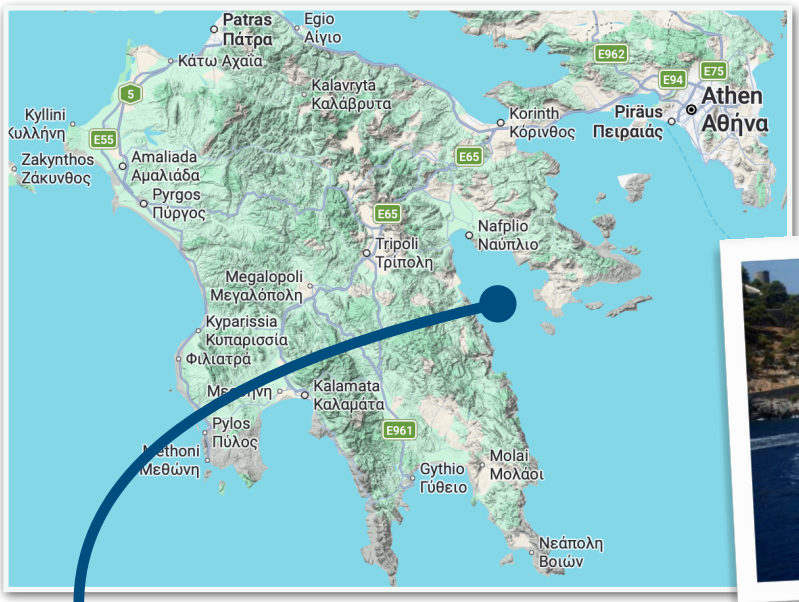






Tolo


Spetses


Hydra





Tag 6 - 8
27. - 29. Mai 2027

27. Abfahrt nach Athen.
Der Rest des Tages ist zur freien Verfügung

28. Besichtigungen in Athen mit Akropolis,
Areopag und Akropolis Museum

29. Abreise





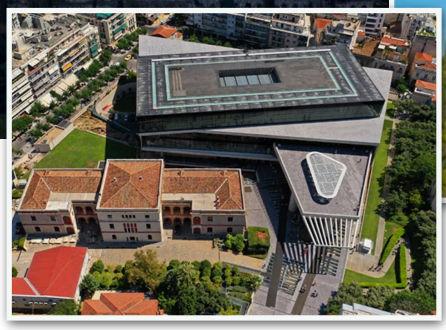

AMALIA HOTEL ATHENS

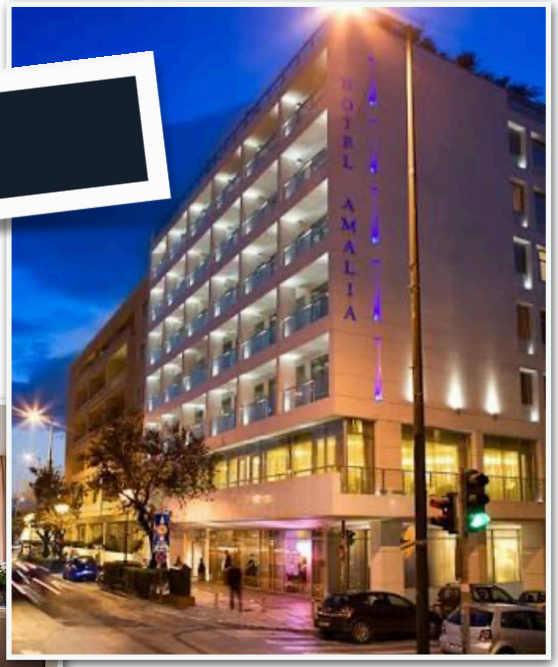

Beispiel



Der eine Gott und die Götter
3.000 Jahre Kultur und Gastfreundschaft in Griechenland

Unsere Reise vom 22. - 29. Mai 2027



Bitte haben Sie Verständnis,
dass die Reise auf maximal 20 Personen beschränkt ist.

Der Preis pro Person im Doppelzimmer: CHF 1.750,00
Der Preis pro Person im Einzelzimmer: CHF 2.075,00

obige Preise schließen folgende Leistungen ein:
-5 Übernachtungen im Hotel NAUS in Nafplio
-2 Übernachtungen im Hotel AMALIA in Athen
-inkl. Frühstücksbuffet
-klimatisierter Luxusbus (50-Sitzer) für die gesamte Reise
-professionelle Fremdenführung während der gesamten Reise
-Eintrittsgelder für das antike Korinth, Mykene, Epidauros und die Akropolis
- Tageskreuzfahrt ab Tolo
- Headsets (Kopfhörer) während der Besichtigungen (inzwischen Pflicht)
-Kosten für Fahrer und Reiseleitung (Unterkunft und Verpflegung)

Die Preise verstehen sich noch ohne Flüge (Zürich - Athen),
diese werden noch vom Reisebüro gebucht.

Die oben angegebenen Preise für die Reise (berechnet für 15 Personen)
können daher noch leicht variieren.
Die Kosten der Flüge können ebenfalls erst nach Bestätigung der
Teilnehmeranzahl exakt beziffert werden.

Kontakt über Pfarrer Matthias Heimer: matthias.heimer@gr-ref.ch

Anmeldung: per Anmeldeformular auf der Website

Verbindliche Anmeldung für die Griechenlandreise
vom 22. bis 29. Mai 2027 unter der Leitung von Pfr. Matthias Heimer

Bitte ausdrucken, ausfüllen, handschriftlich unterschreiben und entweder Pfr. Matthias Heimer überreichen oder per Post senden an

Pfr. Matthias Heimer
Ev. Ref. Pfarramt
Ausserdorf 9
7411 Sils i. D.

Name: _____

Vorname: _____

Strasse und Nr: _____

PLZ und Ort: _____

Handynummer: _____

Festnetznummer: _____

Zimmer:

- o Einzelzimmer
- o Doppelzimmer mit _____

Ich melde mich hiermit verbindlich an für die Griechenlandreise vom 22. bis 29. Mai 2027 unter der Leitung von Pfr. Matthias Heimer:

Datum:

Unterschrift: